

# Baremación de solicitudes:

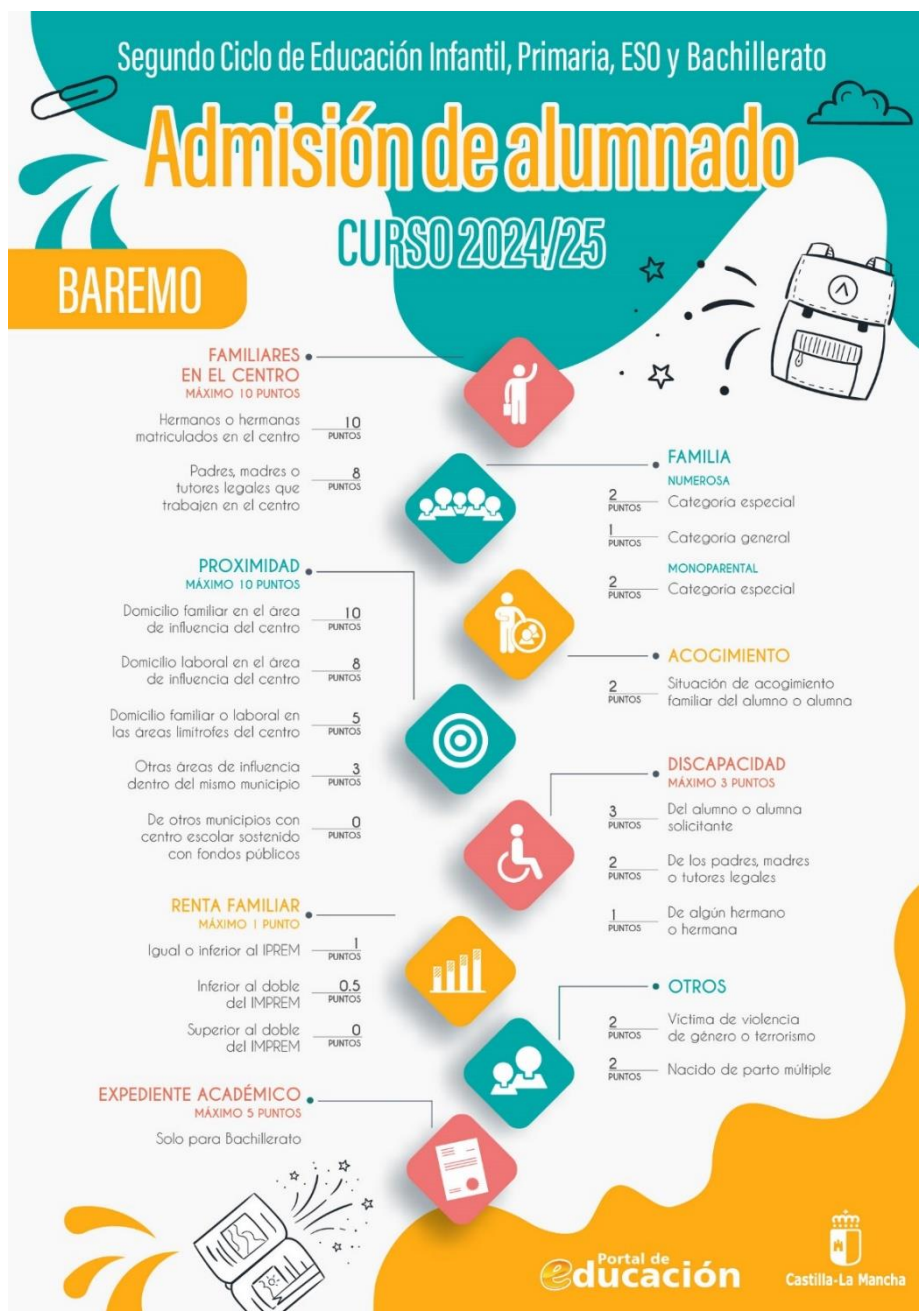

En caso de empate, prevalecerá:

- 1º - Hermanos/as matriculados en el centro.
- 2º - Proximidad al centro del domicilio familiar, o del lugar de trabajo.
- 3º - Existencia de padres, madres, tutores o tutoras legales que trabajen en el centro.
- 4º - Discapacidad en el alumno, alumna, padres, madres, tutores o tutoras legales, hermanos/as
- 5º - Situación de acogimiento familiar del alumno o alumna.
- 6º - Condición de víctima de violencia de género o de terrorismo.
- 7º - Alumnado nacido en parto múltiple.
- 8º - Condición legal de familia numerosa.
- 9º - Condición legal de familia monoparental.
- 10º - Rentas anuales de la unidad familiar.
- 11º - Expediente académico, en el caso de Bachillerato.

De persistir el empate: Se ordenarán las solicitudes de acuerdo con un [Sorteo Público de carácter Regional que se celebrará el 22 de abril.](#)